איכות הסביבה!

הסימול על המוצר או על האריזה (איור מימין) משמעו שהמוצר לא יטופל כאשפה ביתית רגילה. במקום זאת יש להעביר אותו לנקודת איסוף לצורך מחזור הרכיבים החשמליים והאלקטרוניים. הקפדה על הוראות המחזור תבטיח את שמירת איכות הסביבה. אי הקפדה על מילוי ההוראות תפגע באיכות הסביבה ובבריאות האנשים בסביבתכם. לפרטים נוספים בנושא המחזור התקשרו לרשויות המתאימות או לחנות בה רכשתם את המוצר.

חלקי המגהץ

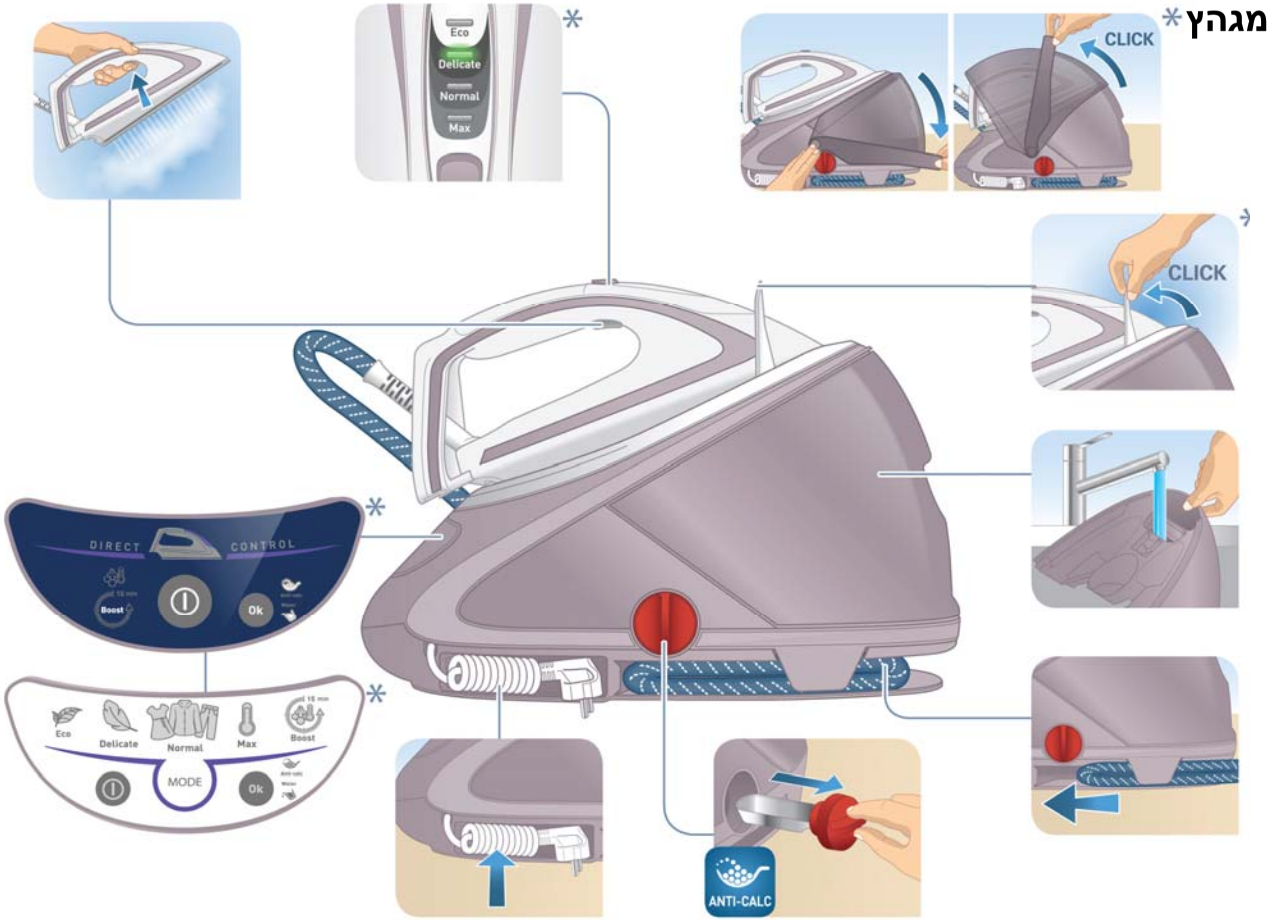
Eco
Delicate
Normal
Max
CLICK
CLICK
DIRECT
CONTROL
Boost
Ok
Eco
Delicate
Normal
Max
Boost
MODE
Ok
ANTI-CALC

שחרור המגהץ מהמעמד

מילוי מים לפני הגיהוץ

הפעלה וחימום

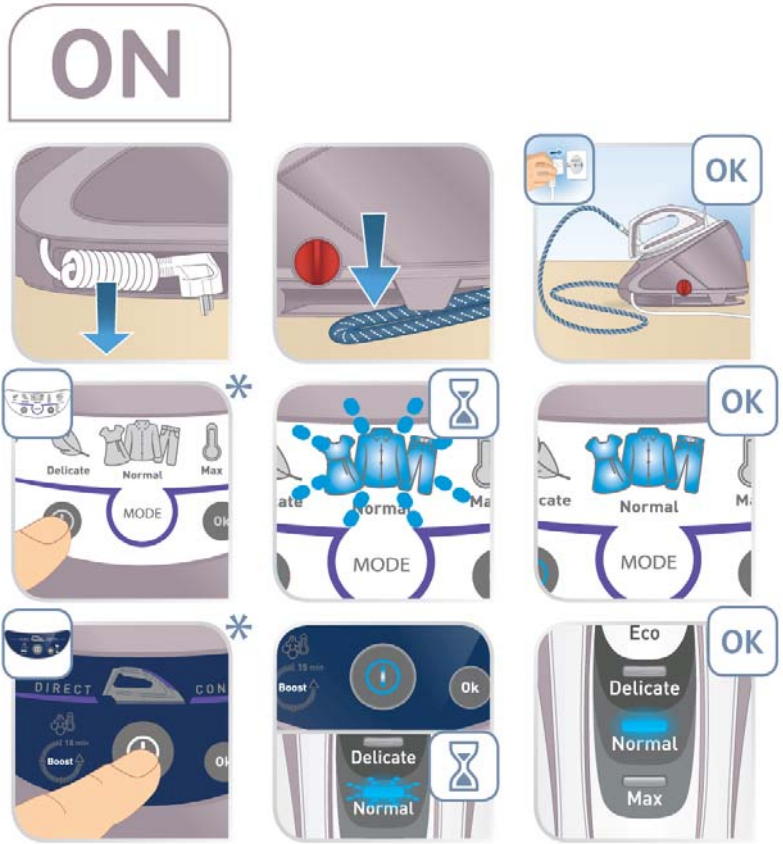

גיהוץ רגיל וגיהוץ אנכי (וילונות, בגדים על קולב)

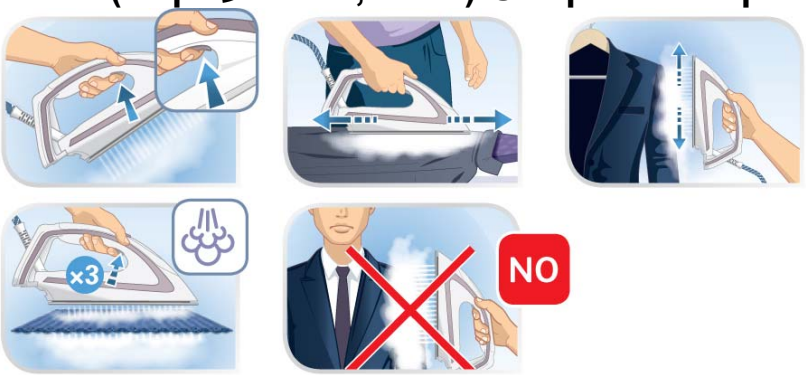

גיהוץ בקיטור

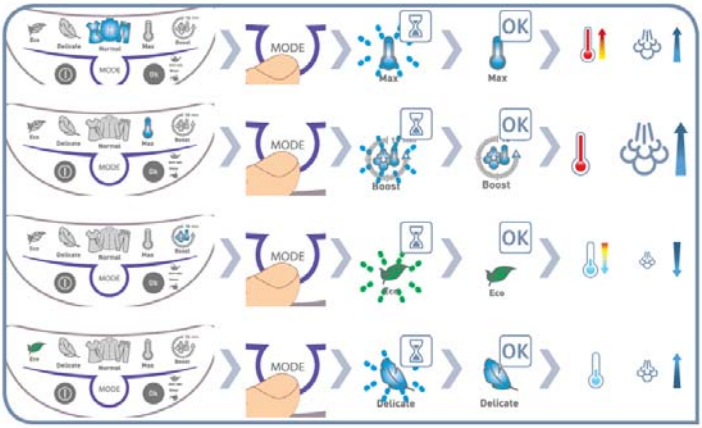

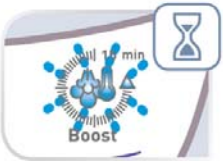

DIRECT
CONTROL
Boost
Ok

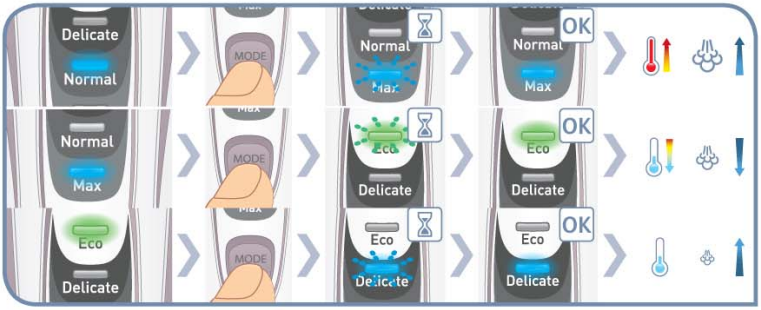
Delicate
Normal
MODE
Normal
Max
OK
Normal
Max
Eco
Delicate
OK
Eco
Delicate
Eco
Delicate
OK
Eco
Delicate

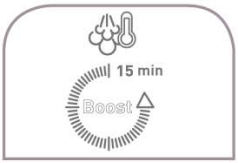
15 min
Boost

15 min
Boost

15 min
Boost
Normal
Max

Delicate
OK
Normal
Max

up to
15 min

10s
15 min
Boost

15 min
Boost
Normal
Max

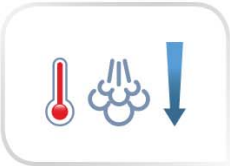

מילוי מים בזמן השימוש

הסרת אבנית

Anti-calc
Water
Anti-calc
Water
Delicate
Normal
Max
MODE
Ok
OFF
Boost
Ok
2H
Delicate
Normal
MODE
Ok
ON
Boost
Ok
Max
Boost
Ok
CONTROL
Ok

2 X YEAR**

Normal
MODE
Ok
OFF
Boost
Ok

2H

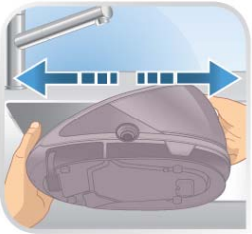

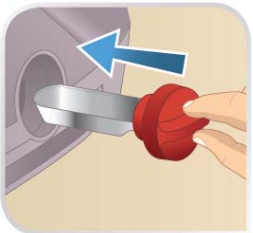

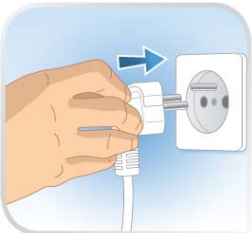

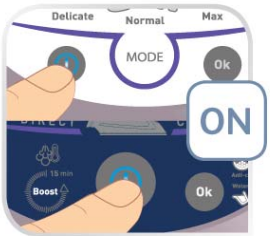
Delicate
Normal
Max
MODE
Ok
ON
Boost
Ok

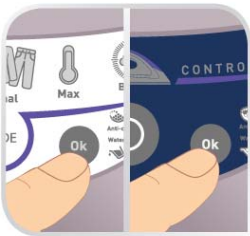
Max
Ok
Ok

כיבוי אוטומטי

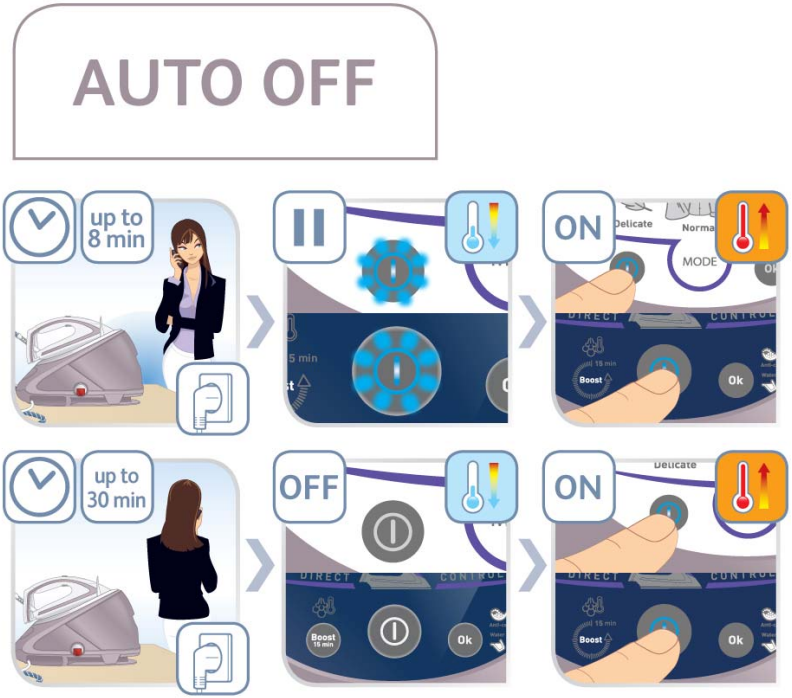

אזהרות

בסיום השימוש

* תלוי בדגם

ניקוי, תחזוקה ואחסון

מצבי ההפעלה

למען בטיחותכם

יש לקרוא בעיון את הוראות הבטיחות לפני השימוש בפעם הראשונה.

- מגהץ זה מיועד לשימוש ביתי בלבד. לא תחול כל אחריות על היצרן ותוקף תעודת האחריות יבוטל במקרה של שימוש מסחרי, שימוש לא נכון או אי ציות להוראות המופיעות בחוברת זו.
- אין לנתק את המכשיר מהחשמל באמצעות משיכה בכבל החשמל. הקפידו לנתק את המכשיר מהחשמל:
  - לפני מילוי מיכל המים או שטיפת המיחם,
  - טרם הניקוי
  - לאחר כל שימוש בו.
- המכשיר לא פועל אם לא הותקן בו אוגר אבנית (תלוי בדגם).
- יש להשתמש במגהץ ולהציבו על משטח יציב ועמיד לחום. כאשר הנכם מציבים אותו על המעמד, וודאו כי המשטח עליו הוא עומד הנו יציב.
- מגהץ זה אינו מיועד לשימוש על ידי אנשים (לרבות ילדים) עם מוגבלויות פיזיות, חושיות או שכליות, או אנשים ללא ניסיון או ידע נחוץ, אלא אם כן הם נמצאים תחת השגחה או קיבלו הוראות הנוגעות לשימוש במגהץ מאדם האחראי על בטיחותם.
- יש להשגיח על ילדים על מנת להבטיח כי לא ישחקו עם המגהץ.
- המשטחים המסומנים בסימן לוהטים בזמן השימוש ומיד אחריו. אין לגעת בהם לפני שהמגהץ התקרר לחלוטין.
- אין להשאיר את המכשיר ללא השגחה כאשר הוא מחובר לחשמל או במידה והוא טרם התקרר במשך כשעה אחת.
- אין להשתמש בתכשירים להסרת אבנית (תכשירים תעשייתיים, חומץ וכד') לשטיפת המיחם. הם יכולים לגרום נזק למכשיר.לפני שטיפת המיחם/אוגר האבנית (תלוי בדגם), המתינו עד שהמכשיר יתקרר לחלוטין (שעתיים לפחות) לפני שחרור מכסה המיחם /מכסה תא אגירת האבנית.
- **אזהרה**: אם מכסה המיחם או מכסה שטיפת המיחם (תלוי בדגם) נפל, נגרם לו נזק נראה לעין, הוא דולף או אינו פועל כהלכה. במקרה זה יש להביא אותו לבדיקה ו/או תיקון בתחנת שרות מוסמכת ומאושרת בלבד.
- אין למלא את המיחם ישירות מברז מים. אין לפתוח את מכסה המיחם בזמן השימוש.
- אין להשתמש במגהץ במידה שהוא נפל, נגרם לו נזק נראה לעין, הוא דולף או אינו פועל כהלכה.– למניעת סכנה אין לפרק את המכשיר לבד. פנו לתחנת שירות מוסמכת.
- לפני השימוש במכשיר בדקו את כבל הזינה וחיבור הקיטור, אם יש בהם פגמים או אם התגלו נזקים יש להחליף את החלק הניזוק. ההחלפה תבוצע רק במרכז שירות מוסמך.
- מכשיר זה תואם לתקנים ותקנות טכניים עדכניים המתייחסים לבטיחות שימוש (תאימות אלקטרומגנטית, מתח נמוך, הגנה על איכות הסביבה).

- מגהץ הקיטור שלכם הוא מכשיר חשמלי. יש להשתמש בו בהתאם. הוא מיועד לשימוש ביתי בלבד.
- המכשיר מצויד בשתי מערכות בטיחות:
שסתום שחרור לחץ כדי למנוע לחץ רב מדי. במקרה של תקלה השסתום ישחרר את הקיטור העודף.
נתיך תרמי למניעת התחממות יתר.
- חברו את המכשיר למערכת חשמל מתאימה (זרם חילופין בלבד). חיבור שגוי לחשמל עלול לגרום לנזק בלתי הפיך ולבטל את האחריות.
- יש לחבר את המגהץ לשקע 220V-240V עם הארקה תקינה.
- אל תשאירו את כבל הזינה בקרבה או על משטחים חמים או פינות חדות.
- משטח הגיהוץ של המכשיר ומשטח ההצבה שלו עשויים להגיע לחום גבוה מאוד ועלולים לגרום לכוויות. אל תגעו בהם. מנעו כל מגע בין משטח הגיהוץ לכבל הזינה.
- השתמשו בלוח גיהוץ מאוורר או מחורר והיזהרו מהקיטור כשאתם מגהצים קרוב לקצות הלוח.
- המכשיר פולט קיטור שעלול לגרום לכוויות. טפלו במכשיר בתשומת לב, במיוחד כשהוא מאונך. אל תכוונו את הקיטור לעבר אנשים או חיות מחמד.
- אין לטבול את המגהץ במים או כל נוזל אחר. אל תשטפו אותו במים זורמים!

באיזה מים ניתן להשתמש?

מי ברז

יש להשתמש ב:

50% מי ברז רגילים

50% מים מזוקקים או נטולי מינרלים

וזאת על מנת להאט את הצטברות האבנית ולהאריך את חיי המוצר

מים שבהם לא ניתן להשתמש

- החום מרכז את החומרים הנמצאים במים בזמן האידוי. סוגי המים הבאים עשויים להכיל חומרים אורגניים, מינרלים או חומרים כימיים שעלולים לגרום פליטה לא אחידה, כתמים חומים או בלאי מוקדם של המכשיר. מים ממייבש כביסה, מים מבושמים או מים מרוככים, מי מקרר, מי מצבר, מים ממזגנים, מי גשם, מים רתוחים מסוננים או מבקבוקי שתייה. מים כאלה אינם מתאימים לשימוש במגהצי **TEFAL**. כמו כן ניתן להשתמש במים מזוקקים, כאמור לעיל.

זכרו תמיד

- אין להשתמש במי גשם, מים המכילים תוספים (עמילן, בשמים, מרככים וכד') או מים שנוצרו כתוצאה מעיבוי לחות (כגון מים ממייבשי כביסה, מקררים, מזגנים, מי גשמים). סוגי מים המכילים פסולת אורגנית או חלקיקים מינרליים עשויים לגרום לנתזים, כתמים חומים ובלאי מוקדם של המכשיר.

במקרה של בעיה או קושי

בעיה	סיבות אפשריות	פתרונות
מים מטפטפים דרך פתחי משטח הגיהוץ	המים התעבו בצנרת כי אתם משתמשים בקיטור בפעם הראשונה או לא השתמשתם בו משך כמה דקות.	לחצו על לחצן הקיטור כשהמגהץ מרוחק מהבגד, עד שהקיטור יפלט מהפתחים.
פסים לבנים יוצאים מפתחי משטח הגיהוץ.	המיכל מלא באבנית כיון שאינו נשטף בקביעות.	שטפו את המיכל (לפרטים עיינו בסעיף המתאים בחוברת).
פסים חומים יוצאים מפתחי משטח הגיהוץ ומכתימים את הבד	אתם משתמשים בחומרים מסירי אבנית כימיים.	אין להוסיף חומרים מסירי אבנית למיכל המים.
משטח הגיהוץ מלוכלך או חום ומכתים את הבד	בחרתם בתוכנית גיהוץ לא מתאימה (הנכם מגהצים בחום גבוה מדי)	נקו את משטח הגיהוץ בהתאם למתואר לעיל. בחרו בהגדרה המתאימה.
משטח הגיהוץ שרוט או פגום	הנחתם את המגהץ על משטח מתכת או גיהצתם רוכסנים וחלקי מתכת אחרים.	הניחו את המגהץ רק על המשטח בבסיס. אל תגהצו רוכסנים וכד'.
נורית החיווי האדומה "מיכל ריק" מהבהבת למרות שהמיכל מלא	מיכל המים ריק	מלאו בו מים.
נורית החיווי "ניקוי אבנית" מהבהבת למרות שתא האבנית נשטף כראוי.	לא לחצתם על לחצן OK אחרי שטיפת תא האבנית.	לחצו על לחצן OK כדי לכבות את נורית החיווי.
המגהץ לא פועל או נורית הטמפרטורה ונורית מצב ההפעלה לא מאירות.	מנגנון הכיבוי האוטומטי הופעל לאחר 30 דקות שבו לא גיהצתם.	לחצו על לחצן ההפעלה שממוקם בפנל ההפעלה. כדי להפעיל את המכשיר.
נורית החיווי האדומה "מיכל ריק" מהבהבת ונורית ON-OFF לא מאירה	המכשיר היה מאוחסן במקום שבו הטמפרטורה הייתה נמוכה מ-10°C.	נתקו מהחשמל והמתינו כ-3 שעות עד שהמכשיר יגיע לטמפרטורת החדר.